



Engenho Ambiental



A ENGENHO AMBIENTAL é uma empresa de engenharia do meio ambiente que **desde 2017** presta consultoria e assessoria para seus clientes nas áreas de licenciamento, outorgas, estudos e projetos ambientais.

Atuando nacionalmente, atendeu mais de 375 clientes dos setores da indústria, comércio e serviços, infraestrutura, empreendimentos imobiliários e propriedades rurais, aprovando nos órgãos regulatórios mais de 415 licenças, outorgas e autorizações emitidas e **mais de 1.370 projetos ambientais realizados.**



ENGENHO AMBIENTAL EM NÚMEROS



+375

Clientes
satisfeitos



+8

Anos de
história



2

Escritórios
no PR e SP



15

Colaboradores

+1370

Projetos
Ambientais
Realizados

+415

Licenças Ambientais,
Outorgas e
Autorizações Emitidas

753

Projetos, Estudos,
Planos, Relatórios,
Laudos Ambientais

189

Planos de
Gerenciamento de
Resíduos Sólidos

151

Projetos de Tratamento
de Efluentes e Reúso
de Águas

21

Estudos de Impacto
de Vizinhança e
Trânsito

62

Laudos de Ruído
Ambiental

63

Planos de Controle
Ambiental

30

Inventários
Florestais

08

Planos de
Gerenciamento de
Riscos - PGR

66

Memoriais Técnicos
e Descritivos

10

Avaliações
de Passivos
Ambientais

06

Laudos
Geotécnicos

15

Projetos de Sistemas
de Controle de
Emissão Atmosférica

Serviços:

- Licenciamento Ambiental
- Licenciamento e Alvará Sanitário
- Outorga de Recursos Hídricos
- Autorizações Ambientais
- Cadastros, Anuências, Formulários Ambientais
- Defesa de Multa Ambiental
- Estudo/Relatório de Impacto Ambiental (EIA/RIMA)
- Plano de Controle Ambiental (PCA)
- Projeto de Controle de Poluição Ambiental (PCPA)
- Relatório Ambiental Preliminar (RAP)
- Relatório Ambiental Simplificado (RAS)
- Relatório de Detalhamento dos Programas Ambientais (RDPA)
- Projeto Básico Ambiental (PBA)
- Plano de Recuperação de Área Degradada (PRAD)
- Programa de Gerenciamento de Riscos (PGR)
- Cadastro Ambiental Rural (CAR)
- Monitoramento Ambiental
- Laudo de Ruído Ambiental
- Estudo Hidrológico
- Laudo de Enchente
- Estudo de Autodepuração
- Estudos de Passivos Ambientais
- Relatório de Atendimento de Condicionantes Ambientais
- CTF/RAPP/IBAMA

- Relatório de Automonitoramento de Atividades Poluidoras
- Plano de Gerenciamento de Prevenção e Controle da Dengue (PGPCD)
- Laudo Florestal e Faunístico
- Estudo de Viabilidade Construtiva
- Estudo de impacto de Vizinhança (EIV)
- Relatório de impacto de trânsito (RIT)
- Memorial de Caracterização do Empreendimento (MCE)
- Laudo Cautelares e de Habitabilidade
- Projeto de sinalização viária
- Plano de Gerenciamento de Resíduos Sólidos (PGRS)
- Plano de Gerenciamento de Resíduos de Serviços de Saúde (PGRSS)
- Plano de Gerenciamento Resíduos Construção Civil (PGRCC)
- Inventário de Resíduos Sólidos
- Laudo de Classificação de Resíduos Sólidos
- Manual de Boas Práticas de Boas Práticas e Qualidade
- Procedimento Operacional Padrão (POP)
- Projetos de Vigilância Sanitária e Memorial Descritivo
- Projetos Asbuilt
- Batimetria de lagoas de estabilização
- Projeto de Sistema de Tratamento de Efluentes
- Projeto de Aproveitamento de Água da chuva e Reuso da Água
- Projeto de Contenção de Produtos Perigosos
- Projetos de Terraplanagem e Drenagem
- Laudo Hidrogeológico

Nossa Equipe:



Rafael Coelho Ciciliato – Responsável Técnico

Engenheiro Ambiental, Mestre em Engenharia Ambiental com Ênfase em Saneamento Ambiental.



Danilo Santos Loni – Responsável Técnico

Engenheiro Civil, Mestrando em Engenharia Civil em Tecnologia e Gestão na Construção Civil.



Roberto Ciciliato – Responsável Técnico

Engenheiro Agrônomo.



Andreza Marta da Costa – Responsável Técnica

Geóloga.



Débora Coelho Ciciliato

Advogada e Técnica em Contabilidade.



Pedro Dal-Cól – Responsável Técnico

Engenheiro Civil, Mestre em Engenharia Geotécnica, e
Doutorando em Engenharia Geotécnica.



Vinicius Alves Damasceno – Analista Ambiental

Engenheiro Ambiental e Sanitarista.



Amanda do Prado Pianissola – Analista Comercial

Engenheira Ambiental e Sanitarista.



Aneicy Muller de Souza – Analista Ambiental

Engenheira Ambiental e Sanitarista, Mestranda em Engenharia
Ambiental na linha de pesquisa de Monitoramento Ambiental, e
Graduanda em Engenharia de Segurança do Trabalho.



Roberta Maria Pavão Furunchi

Departamento Pessoal, Financeiro e Marketing.

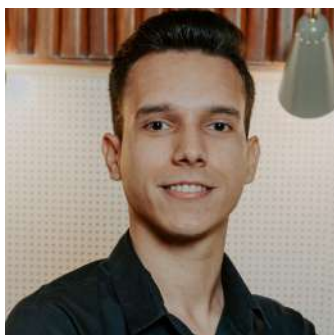

Rennan Soares Ferreira – Analista Ambiental

Engenheiro Ambiental e Sanitarista, Mestrando em Engenharia Ambiental na linha de pesquisa de Poluição Atmosférica.



Bruna Angelini Martins Rosa – Auxiliar de Meio Ambiente

Graduanda em Engenharia Ambiental e Sanitária.



Matheus Depizol Brito – Auxiliar de Meio Ambiente

Graduando em Engenharia Ambiental e Sanitária.



Maria Augusta Simões Sanchez Oliveira – Auxiliar de Meio Ambiente

Graduanda em Engenharia Ambiental e Sanitária.

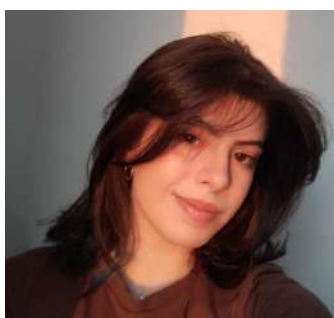

Ana Laura Cândido da Silva – Auxiliar de Meio Ambiente

Graduanda em Engenharia Química.

Veja quem já atendemos:

Indústrias Alimentícia | Agroindústria



Indústria da Madeira

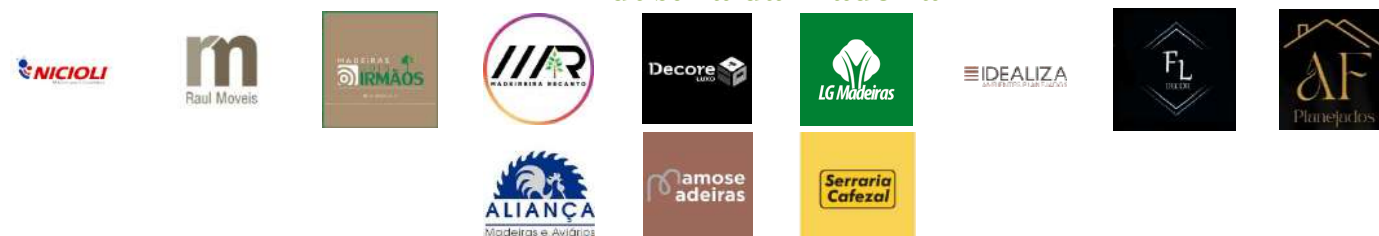

Indústrias Diversas



Indústria Metal Mecânica



Indústria Cosmética | Indústria da Barracha | Indústria Papel | Indústria Têxtil



Prefeituras



Indústria Química | Indústria Plástica



Contrutoras | Loteadoras | Condomínios

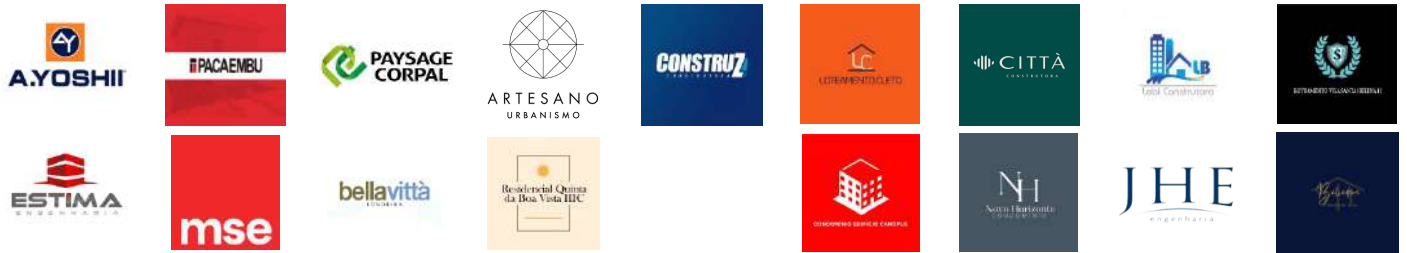

Estabelecimento de Ensino | Hotéis | Igrejas



Saúde



Bares | Restaurantes



Oficina Mecânica | Funilaria | Lava-Rápido

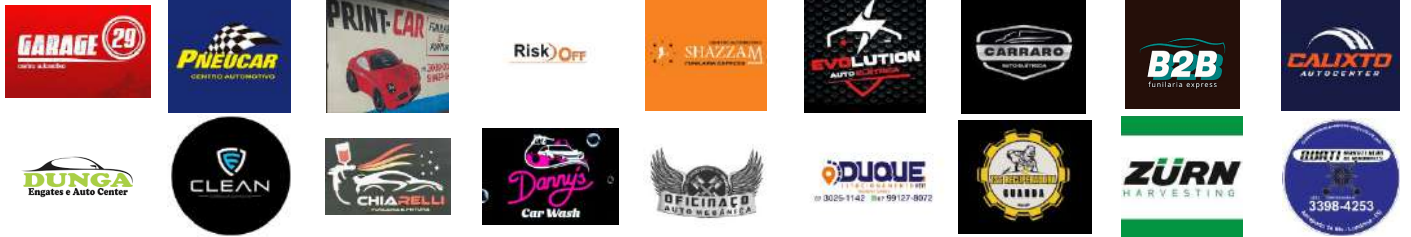

Transportadora | Concessionárias de Rodovias



Indústrias de Processamento de Resíduos | Cooperativas

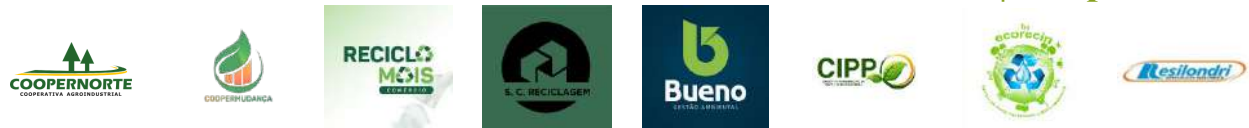

Marmoraria



Posto de combustível | Clubes



Comércio e Serviço



Seara JBS Fábrica de Farinhas e Óleos “Graxaria”, em Rolândia - PR

- Projeto de Estação de Tratamento de Efluentes (ETE), abrangendo:
 - Calha Parshall para medição da vazão;
 - Peneira Estática;
 - Tanque de Equalização;
 - Flotador por ar dissolvido FAD com adição de coagulantes e floculantes;
 - Tridecanter para separar lodo, óleo e água;
 - Lagoas Anaeróbias;
 - Lodos Ativados.
- Projeto de Estação de Esgoto Sanitário para funcionários, abrangendo:
 - Tanque séptico (biorreactor);
 - Filtro anaeróbio (biofiltro).



CLIQUE NO ÍCONE E FAÇA
JÁ SEU ORÇAMENTO!

comercial@engenhoambiental.eco.br
(43) 3014-1086



Seara JBS Abatedouro e Frigorífico de Aves, em Jacarezinho - PR

- Batimetria das lagoas de estabilização (anaeróbias, facultativa, facultativa aerada e maturação/polimento) de tratamento de efluentes com objetivo de determinar a quantidade de lodo;
- Levantamento e Planta Topográfica Planialtimétrica Cadastral no entorno da Estação de Tratamento de Efluentes (ETE);
- Diagnóstico geotécnico nos taludes das lagoas de tratamento de efluentes para determinar o risco de escorregamentos e ruptura “fator de segurança”;
- Projeto executivo com medidas e obras corretivas visando a estabilização dos taludes das lagoas de tratamento de efluentes;
- Coleta de imagens e vídeos com Drone.



**CLIQUE NO ÍCONE E FAÇA
JÁ SEU ORÇAMENTO!**

**comercial@engenhoambiental.eco.br
(43) 3014-1086**



Seara JBS Abatedouro e Frigorífico de Aves, em Rolândia - PR

- Projeto da barragem de captação de água bruta do abatedouro;
- Batimetria do lago da barragem;
- Levantamento e Planta Topográfica Planialtimétrica Cadastral no entorno da barragem/reservatório;
- Projeto de reservatório escavado revestido de manta geotêxtil, envolvendo levantamento planialtimétrico, projeto de corte e aterro, imagens em 3D do reservatório;
- Estudo de concepção e de viabilidade, dimensionamento do vertedouro, da seção da barragem, e da descarga de fundo, memorial RIO;
- Estudo hidrológico;
- Medição de vazão do rio;
- Relatório Ambiental Simplificado (RAS) da captação de água bruta, barragem e reservatório "lago".



**CLIQUE NO ÍCONE E FAÇA
JÁ SEU ORÇAMENTO!**

**comercial@engenhoambiental.eco.br
(43) 3014-1086**



Seara JBS Abatedouro e Frigorífico de Aves, em Jaguapitã-PR

- Projeto da barragem e reservatório de captação de água bruta do abatedouro;
- Levantamento e Planta Topográfica Planialtimétrica Cadastral no entorno da barragem/reservatório;
- Projeto de reservatório escavado revestido de manta geotêxtil, envolvendo levantamento planialtimétrico, projeto de corte e aterro, imagens em 3D do reservatório;
- Estudo de concepção e de viabilidade, dimensionamento do vertedouro, da seção da barragem, e da descarga de fundo, memorial RIO.
- Relatório Ambiental Simplificado (RAS) da captação de água bruta, barragem e reservatório "lago".
- Inventário Florestal para corte de vegetação no local da obra;
- Projeto de compensação ambiental com plantio de mudas devido ao corte;
- Projeto da Estação de Tratamento de Água (ETA).
- Estudo hidrológico;
- Medição de vazão do rio;
- Outorga da barragem e da captação de água no IAT;
- Licenciamento ambiental no IAT do sistema de abastecimento de água.



**CLIQUE NO ÍCONE E FAÇA
JÁ SEU ORÇAMENTO!**
comercial@engenhoambiental.eco.br
(43) 3014-1086

LongPing High-Tech Biotecnologia Ltda, em Rolândia - PR

- Projeto de tratamento de esgoto sanitário, envolvendo biorreator “fossa séptica”, biofiltro “filtro anaeróbio” e sumidouro;
- Projeto de tratamento dos efluentes líquidos gerados no lavador de máquinas agrícolas;
- Projeto de tratamento dos efluentes líquidos oleosos da pista de abastecimento e oficina;
- Projeto da barragem e reservatório de captação de água para irrigação;
- Projeto de reservatório escavado revestido de manta geotêxtil, envolvendo levantamento planialtimétrico, projeto de corte e aterro, imagens em 3D do reservatório;
- Plano de Controle Ambiental (PCA);
- Plano de Gerenciamento de Resíduos Sólidos (PGRS);
- Inventário Florestal para corte de árvores para obra da barragem;
- Plano de Recuperação de Áreas Degradadas (PRAD);
- Outorga de captação de água subterrânea de poços artesianos;
- Outorga para captação de água superficial em rio, obra barragem e dragagem de sedimentos;
- Estudo hidrológico e medição de vazão do rio;
- Licenciamento ambiental, envolvendo LP, LI e LO do complexo Agrotech.



**CLIQUE NO ÍCONE E FAÇA
JÁ SEU ORÇAMENTO!**
comercial@engenhoambiental.eco.br
(43) 3014-1086

Central São Martinho Matadouro e Frigorífico de Bovinos e Suínos, em Rolândia - PR



- Projeto da Estação de Tratamento de Efluentes (ETE), abrangendo caixa de remoção de gordura e sólidos grosseiros, lagoas de estabilização e adição de bactérias biodegradadoras.



CLIQUE NO ÍCONE E FAÇA
JÁ SEU ORÇAMENTO!
comercial@engenhoambiental.eco.br
(43) 3014-1086

Piáia Agroindustrial Abatedouro, Frigorífico e Graxaria de Aves, em Cândido Mota - SP

- Projeto de Estação de Tratamento de Efluentes (ETE), abrangendo:
 - Calha Parshall para medição da vazão;
 - Peneira Estática;
 - Tanque de Equalização;
 - Flotador por ar dissolvido FAD com adição de coagulantes e floculantes;
 - Tridecanter para separar lodo, óleo e água;
 - Lagoas Anaeróbias;
 - Lagoa de Maturação;
 - Adição de Sal Metálico para remoção de fósforo.
- Projeto de Estação de Esgoto Sanitário para funcionários, abrangendo:
 - Tanque séptico (biorreator);
 - Filtro anaeróbio (biofiltro).
- Estudo de Autodepuração do Efluente abrangendo a modelagem avançada para matéria orgânica, nitrogênio, fósforo e coliformes;
- Projeto de dissipador para lançamento dos efluentes no corpo receptor;
- Outorga para lançamento do efluente tratado;
- Aprovação dos projetos no órgão ambiental;
- Licença Prévia (LP), Licença de Instalação (LI) e Licença de Operação (LO) da CETESB.



Lar Cooperativa Agroindustrial, em Matelândia - PR

- Projeto da barragem de captação de água bruta do abatedouro;
- Batimetria do lago da barragem;
- Levantamento e Planta Topográfica Planialtimétrica Cadastral no entorno da barragem/reservatório;
- Estudo de concepção e de viabilidade, dimensionamento do vertedouro, da seção da barragem, e da descarga de fundo, memorial RIO.



**CLIQUE NO ÍCONE E FAÇA
JÁ SEU ORÇAMENTO!**
comercial@engenhoambiental.eco.br
(43) 3014-1086

Café Londrinense Indústria de Torrefação e Moagem de Café, em Londrina - PR

- Projeto de Tratamento do Esgoto Sanitário, envolvendo multibiodigestor e sumidouro;
- Plano de Controle Ambiental (PCA);
- RAPP/IBAMA - Relatório anual de atividades potencialmente poluidoras;
- Relatório de Automonitoramento de Poluição Atmosférica;
- Cadastro no SERFLOR - Sistema Obrigatório Estadual de Reposição Florestal;
- Renovação de Licença Ambiental Simplificada (RLAS) da SEMA.



**CLIQUE NO ÍCONE E FAÇA
JÁ SEU ORÇAMENTO!**

**comercial@engenhoambiental.eco.br
(43) 3014-1086**

Plásticos Novel do Paraná Ltda., em Ibiporã - PR

- Projeto e execução de obra do Retrofit da Estação de Tratamento de Efluentes (ETE). A ETE não funcionava e com o nosso trabalho colocamos em operação, gerando uma economia de 30 mil reais mensais;
- Plano de Controle Ambiental (PCA);
- Plano de Gerenciamento de Resíduos Sólidos (PGRS);
- Estudo de Passivo Ambiental;
- Programa de Gerenciamento de Risco (PGR);
- Autorização Ambiental (AA);
- Outorga de Uso de Recursos Hídricos para Poço Artesiano;
- Renovação da Licença Ambiental de Operação (RLO).



CLIQUE NO ÍCONE E FAÇA
JÁ SEU ORÇAMENTO!

comercial@engenhoambiental.eco.br
(43) 3014-1086

Indústria Plástica

King & Joe Indústria de Confeções, em Londrina - PR

- Teste de tratabilidade do efluente utilizando Jar Test para verificar o adequado tipo de tratamento a ser aplicado aos efluentes líquidos industriais. Foi utilizado como coagulante PAC, sulfato de alumínio e tanino, e utilizando como floculante polímeros aniônicos e catiônicos;
- Projeto de concepção da Estação de Tratamento de Efluentes (ETE);
- Assessoria técnica para implantar a ETE - compacta.



**KING
& JOE**



**CLIQUE NO ÍCONE E FAÇA
JÁ SEU ORÇAMENTO!**
comercial@engenhoambiental.eco.br
(43) 3014-1086

Indústria Têxtil

Hydronorth Fábrica de Tintas, Vernizes, Esmaltes e Lacas, em Cambé - PR

- Diagnóstico na Estação de Tratamento de Efluentes Industriais (ETE);
- Teste de tratabilidade (Jar Teste) utilizando diferentes coagulantes como Sulfato de Alumínio, PAC e Tanino;
- Teste de filtração utilizando areia, carvão ativado, resina catiônica e aniônica;
- Acompanhamento dos parâmetros DQO, cor, turbidez, pH, sólidos e surfactantes.



Hydronorth



**CLIQUE NO ÍCONE E FAÇA
JÁ SEU ORÇAMENTO!**

comercial@engenhoambiental.eco.br

(43) 3014-1086

Paranácolor / Colorprint, em Cambará - PR

- Projeto de Estação de Tratamento de Efluentes Industriais (ETE);
- Plano de Gerenciamento de Resíduos Sólidos (PGRS);
- Carta de Anuência da SANEPAR para lançamento de efluentes na rede coletora de esgoto;
- Renovação de Licença Ambiental de Operação (RLO).



CLIQUE NO ÍCONE E FAÇA
JÁ SEU ORÇAMENTO!
comercial@engenhoambiental.eco.br
(43) 3014-1086

Indústria de Artefatos de Couro Jaguap, em Jaguapitã - PR

- Projeto de Estação de Tratamento de Efluentes (ETE), envolvendo:
 - Peneira estática;
 - Tanque de equalização;
 - Decantador com adição de coagulante e floculante;
 - Leito de Secagem para lodo;
 - Reúso do efluente tratado;
 - Destinação do efluente saturado como resíduo industrial;
 - Aprovação do projeto no órgão ambiental;
- Projeto de Tratamento do Esgoto Sanitário, envolvendo multibiodigestor e sumidouro;
- Plano de Controle Ambiental (PCA);
- Plano de Gerenciamento de Resíduos Sólidos (PGRS);
- Autorização Ambiental (AA);
- Outorga para captação de água subterrânea de poço artesiano;
- Licenciamento Ambiental (LP, LI e LO) no IAT.

Link Agro-industrial, em Londrina - PR

- Projeto de Tratamento do Esgoto Sanitário, envolvendo multibiodigestor e sumidouro;
- Plano de Controle Ambiental (PCA);
- Cadastro no SERFLOR - Sistema Obrigatório Estadual de Reposição Florestal.



**CLIQUE NO ÍCONE E FAÇA
JÁ SEU ORÇAMENTO!**
comercial@engenhoambiental.eco.br
(43) 3014-1086

Makro Atacadista S.A / Posto Petrobras, em Cambé - PR

- Projeto de tratamento de efluentes oleosos da pista de abastecimento;
- Projeto de tratamento do esgoto sanitário;
- Projeto de drenagem de águas pluviais “chuva”;
- Anuência do município para lançamento do efluente tratado em rede de coleta de água de chuva;
- Aprovação dos projetos no órgão ambiental;
- Plano de Controle Ambiental (PCA);
- Plano de Gerenciamento de Risco (PGR);
- Renovação de Licença Ambiental de Operação (RLO).



PETROBRAS



Sonoco Indústria de Papel, em Londrina - PR

- Batimetria em Lagoa de Tratamento de Efluentes, com a finalidade de determinar o volume de lodo a ser removido.



CLIQUE NO ÍCONE E FAÇA
JÁ SEU ORÇAMENTO!
comercial@engenhoambiental.eco.br
(43) 3014-1086

Tecnopuro, em Londrina - PR

Tratamento de Efluentes Oleosos:

- A Engenho Ambiental elaborou o projeto da Caixa Separadora de Água e Óleo (Caixa SAO) 3 em 1, composta por gradeamento, caixa de areia e caixa separadora de água e óleo. O modelo tem sido fabricado e comercializado pela empresa Tecnopuro.



 **TecnoPuro**

Supripostos, em Londrina - PR

Tratamento de Efluentes Oleosos:

- A Engenho Ambiental elaborou o projeto da Caixa Separadora de Água e Óleo (Caixa SAO) 3 em 1, composta por gradeamento, caixa de areia e caixa separadora de água e óleo.



 **SUPRIPOSTOS**

**CLIQUE NO ÍCONE E FAÇA
JÁ SEU ORÇAMENTO!**

**comercial@engenhoambiental.eco.br
(43) 3014-1086**

Indústria de Equipamentos

Shazzam Funilaria/Oficina Express, em Londrina - PR



- Projeto do sistema de captação e reúso de águas pluviais (chuva);
- Projeto e instalação de Estação de Tratamento de Efluentes de Oficina/Funilaria/Pintura (ETE) composto por retenção de lama, caixa separadora de água e óleo (Caixa SAO) e filtro de areia;
- Carta de Anuência da SANEPAR para lançamento de efluentes na rede coletora de esgoto;
- Plano de Gerenciamento de Resíduos Sólidos (PGRS);
- Treinamento sobre Gestão de Resíduos Sólidos e Controle da Dengue;
- Plano de Gerenciamento para Prevenção e Controle da Dengue (PGPCD);
- Projeto do Sistema de Controle de Poluição Atmosférica para Cabine de Pintura;
- Aprovação do projeto na Secretaria do Meio Ambiente de Londrina (SEMA);
- Licença Ambiental Simplificada (LAS) da SEMA.



Print Car Funilaria e Pintura Ltda., Londrina - PR

- Projeto de retenção de lama e caixa separadora de água e óleo (Caixa SAO);
- Carta de Anuência da SANEPAR para lançamento de efluentes na rede coletora de esgoto;
- Plano de Gerenciamento de Resíduos Sólidos (PGRS);
- Treinamento sobre Gestão de Resíduos Sólidos;
- Projeto do Sistema de Controle de Poluição Atmosférica para Cabine de Pintura;
- Aprovação do projeto na Secretaria do Meio Ambiente de Londrina (SEMA);
- Licença Ambiental Simplificada (LAS) da SEMA.



G29 Centro Automotivo Ltda., em Londrina - PR

- Projeto de retenção de lama e caixa separadora de água e óleo (Caixa SAO);
- Carta de Anuência da SANEPAR para lançamento de efluentes na rede coletora de esgoto;
- Plano de Gerenciamento de Resíduos Sólidos (PGRS);
- Plano de Gerenciamento para Prevenção e Controle da Dengue (PGPCD);
- Treinamento sobre Gestão de Resíduos Sólidos e Controle da Dengue;
- Aprovação do projeto na Secretaria do Meio Ambiente de Londrina (SEMA);
- Licença Ambiental Simplificada (LAS) da SEMA.



**CLIQUE NO ÍCONE E FAÇA
JÁ SEU ORÇAMENTO!**

**comercial@engenhoambiental.eco.br
(43) 3014-1086**



Oficinas mecânicas

Carraro Parts Auto Peças e Serviços Elétricos/Oficina, em Londrina - PR

- Projeto de retenção de lama e caixa separadora de água e óleo (Caixa SAO);
- Carta de Anuência da SANEPAR para lançamento de efluentes na rede coletora de esgoto;
- Plano de Gerenciamento de Resíduos Sólidos (PGRS);
- Plano de Gerenciamento para Prevenção e Controle da Dengue (PGPCD);
- Treinamento sobre Gestão de Resíduos Sólidos e Controle da Dengue;
- Aprovação do projeto na Secretaria do Meio Ambiente de Londrina (SEMA);
- Licença Ambiental Simplificada (LAS) da SEMA.



Maxgran Marmoraria, em Londrina - PR

- Projeto de retenção de lama e caixa separadora de água e óleo (Caixa SAO);
- Carta de Anuência da SANEPAR para lançamento de efluentes na rede coletora de esgoto;
- Plano de Gerenciamento de Resíduos Sólidos (PGRS);
- Treinamento sobre Gestão de Resíduos Sólidos;
- Aprovação do projeto na Secretaria do Meio Ambiente de Londrina (SEMA);
- Licença Ambiental Simplificada (LAS) da SEMA.

Graniart Marmoraria, em Londrina - PR

- Projeto de retenção de lama e caixa separadora de água e óleo (Caixa SAO);
- Carta de Anuência da SANEPAR para lançamento de efluentes na rede coletora de esgoto;
- Plano de Gerenciamento de Resíduos Sólidos (PGRS);
- Treinamento sobre Gestão de Resíduos Sólidos;
- Licença Ambiental Simplificada (LAS) da SEMA.



Duque Park Estacionamento / Lavador de Veículos, em Londrina - PR

- Projeto de retenção de lama e caixa separadora de água e óleo (Caixa SAO);
- Carta de Anuência da SANEPAR para lançamento de efluentes na rede coletora de esgoto.



Clean Estética Automotiva, em Londrina - PR

- Projeto de retenção de lama e caixa separadora de água e óleo (Caixa SAO);
- Carta de Anuência da SANEPAR para lançamento de efluentes na rede coletora de esgoto;
- Plano de Gerenciamento de Resíduos Sólidos (PGRS);
- Treinamento sobre Gestão de Resíduos Sólidos.

Mix Reciclagem, em Londrina - PR

- Projeto de Tratamento do Esgoto Sanitário, envolvendo multibiodigestor e sumidouro;
- Plano de Gerenciamento de Resíduos Sólidos (PGRS);
- Treinamento sobre Gestão de Resíduos Sólidos;
- Renovação de Licença Ambiental Simplificada (RLAS).

A.R.T. Londrina - Locações, Produtos e Serviços Técnicos, em Londrina - PR

- Projeto de tratamento de esgoto sanitário, envolvendo biorreator “fossa séptica”, biofiltro “filtro anaeróbio” e sumidouro;
- Plano de Controle Ambiental (PCA);
- Plano de Gerenciamento de Resíduos Sólidos (PGRS);
- Projeto do Sistema de Controle de Poluição Atmosférica para Cabine de Pintura;
- Aprovação do projeto na Secretaria do Meio Ambiente de Londrina (SEMA);
- Licença Ambiental Simplificada (LAS);
- Licença Ambiental Trifásica (LP, LI e LO).



Serraria Cafezal, em Londrina - PR

- Projeto de Tratamento do Esgoto Sanitário, envolvendo multibiodigestor e sumidouro;
- Cadastro no SERFLOR - Sistema Obrigatório Estadual de Reposição Florestal.
- Renovação de Licença Ambiental Simplificada (RLAS) da SEMA.



**CLIQUE NO ÍCONE E FAÇA
JÁ SEU ORÇAMENTO!**
comercial@engenhoambiental.eco.br
(43) 3014-1086

Defende Controle de Pragas Urbanas, em Cambé - PR

- Projeto para recolhimento e destinação dos efluentes líquidos gerados no laboratório de químicos;
- Plano de Controle Ambiental (PCA);
- Plano de Gerenciamento de Resíduos Sólidos (PGRS);
- Licença Ambiental Simplificada (LAS) do IAT.



Micropar Instituto de Anatomia Patológica do Paraná, em Londrina - PR

- Carta de Anuência da SANEPAR para lançamento de efluentes do serviço de saúde na rede coletora de esgoto;
- Plano de Gerenciamento de Resíduos do Serviço de Saúde (PGRSS);
- Treinamento sobre Gestão de Resíduos Sólidos;
- Licença Ambiental Simplificada (LAS) da SEMA.



Delta Londrina Medicina Laboratorial S/S Ltda, em Londrina - PR

- Carta de Anuência da SANEPAR para lançamento de efluentes do serviço de saúde na rede coletora de esgoto.



Clinivet - Clínica Veterinária, em Londrina - PR

- Carta de Anuência da SANEPAR para lançamento de efluentes do serviço de saúde na rede coletora de esgoto;
- Plano de Gerenciamento de Resíduos do Serviço de Saúde (PGRSS);
- Treinamento sobre Gestão de Resíduos Sólidos;
- Licença Ambiental Simplificada (LAS) da SEMA.



CLIQUE NO ÍCONE E FAÇA
JÁ SEU ORÇAMENTO!
comercial@engenhoambiental.eco.br
(43) 3014-1086

Tata Consultancy Services do Brasil, em Londrina - PR

- Projeto do sistema de captação e reúso de águas pluviais (chuva) que gera economia de 5 mil reais por mês ao cliente;
- Aprovação do projeto na Secretaria do Meio Ambiente de Londrina (SEMA);
- Instalação do sistema abrangendo:
 - ETAR - Estação Tratamento e Reúso de Água de Chuva;
 - Reservatório elevado de reúso;
 - Ligação da água de reúso nos vasos sanitários;
 - Impermeabilização de reservatório enterrado de 100 m³.
- Plano de Gerenciamento de Resíduos Sólidos (PGRS);
- Treinamento sobre Gestão de Resíduos Sólidos;
- Licença Ambiental Simplificada (LAS) da SEMA.



TATA
CONSULTANCY
SERVICES

tcs



**CLIQUE NO ÍCONE E FAÇA
JÁ SEU ORÇAMENTO!**

**comercial@engenhoambiental.eco.br
(43) 3014-1086**

Grupo Educacional Universitário Ltda., em Londrina - PR

- Projeto do sistema de captação e reúso de águas pluviais (chuva);
- Plano de Gerenciamento de Resíduos Sólidos (PGRS);
- Treinamento sobre Gestão de Resíduos Sólidos;
- Aprovação do projeto na Secretaria do Meio Ambiente de Londrina (SEMA).



Sociedade Londrinense de Ensino Ltda., em Londrina - PR

- Projeto do sistema de captação e reúso de águas pluviais (chuva);
- Aprovação do projeto na Secretaria do Meio Ambiente de Londrina (SEMA);
- Instalação do sistema.



CLIQUE NO ÍCONE E FAÇA
JÁ SEU ORÇAMENTO!

comercial@engenhoambiental.eco.br
(43) 3014-1086

Alpha Blocos e Pavers, em Londrina - PR

- Projeto do sistema de captação e reúso de águas pluviais (chuva);
- Plano de Gerenciamento de Resíduos Sólidos (PGRS);
- Treinamento sobre Gestão de Resíduos Sólidos;
- Aprovação do projeto na Secretaria do Meio Ambiente de Londrina (SEMA).



Supermercado Lisboa, em Londrina - PR

- Projeto do sistema de captação e reúso de águas pluviais (chuva);
- Projeto de caixa de remoção de gordura para açougue e padaria;
- Aprovação do projeto na Secretaria do Meio Ambiente de Londrina (SEMA);
- Plano de Gerenciamento de Resíduos Sólidos (PGRS);
- Treinamento sobre Gestão de Resíduos Sólidos;
- Renovação de Licença Ambiental Simplificada (RLAS) da SEMA.



**CLIQUE NO ÍCONE E FAÇA
JÁ SEU ORÇAMENTO!**
comercial@engenhoambiental.eco.br
(43) 3014-1086

Ingá Sul Concretos Ltda., em Arapongas - PR

- Projeto da Estação de Tratamento de Efluentes (ETE) Líquidos com resíduos de concreto;
- Plano de Controle Ambiental (PCA);
- Plano de Gerenciamento de Resíduos Sólidos (PGRS);
- Aprovação dos projetos no órgão ambiental;
- Renovação de Licença de Operação (RLO) do IAT.



RP - Sul Argamassa Armada Ltda., em Cambé - PR

- Projeto do Tratamento dos Efluentes Líquidos com resíduos de concreto;
- Autorização municipal para lançamento do efluente tratado em corpo hídrico;
- Aprovação dos projetos no órgão ambiental;
- Plano de Gerenciamento de Resíduos Sólidos (PGRS);
- Renovação de Licença de Operação (RLO) do IAT.



CLIQUE NO ÍCONE E FAÇA
JÁ SEU ORÇAMENTO!

comercial@engenhoambiental.eco.br
(43) 3014-1086

Transportadora Real 94, em Londrina - PR

- Projeto do tanque pulmão para contenção de líquidos perigosos em caso de vazamento acidental no pátio de transbordo de cargas;
- Projeto de drenagem de água de chuva;
- Projeto do sistema de tratamento de efluentes da lavagem do pátio de cargas;
- Projeto de Interligação do Efluente Tratado na Rede da Sanepar;
- Anuência da SANEPAR para lançamento do efluente tratado em rede de esgoto;
- Aprovação dos projetos no órgão ambiental;
- Acompanhamento técnico de obra (ATO).
- Estudo de Impacto de Vizinhança (EIV);
- Estudo de Impacto de Trânsito (EIT);
- Plano de Controle Ambiental (PCA);
- Plano de Gerenciamento de Resíduos Sólidos (PGRS);
- Treinamento sobre Gestão de Resíduos Sólidos;
- Memorial Descritivo Ambiental;
- Licença Ambiental Trifásica (LP, LI e LO) do IAT.



**CLIQUE NO ÍCONE E FAÇA
JÁ SEU ORÇAMENTO!**

**comercial@engenhoambiental.eco.br
(43) 3014-1086**

Transportadora

Tindiana Transportes, em Londrina - PR

- Projeto de Tratamentos dos Efluentes Líquidos do Lavador de Caminhões;
- Projeto de Interligação do Efluente Tratado na Rede da Sanepar;
- Anuência da SANEPAR para lançamento do efluente tratado em rede de esgoto;
- Aprovação dos projetos no órgão ambiental;
- Acompanhamento técnico de obra (ATO);
- Plano de Controle Ambiental (PCA);
- Plano de Gerenciamento de Resíduos Sólidos (PGRS);
- Projeto do Sistema de Controle de Poluição Atmosférica para Cabine de Pintura;
- Memorial Descritivo Ambiental;
- Licença Ambiental Trifásica (LP, LI e LO) do IAT.



CLIQUE NO ÍCONE E FAÇA
JÁ SEU ORÇAMENTO!

comercial@engenhoambiental.eco.br
(43) 3014-1086

Transportadora

ABN Beauty Cosméticos, em Tarumã - SP

- Projeto e instalação de sistema compacto para tratamento de efluentes de indústria cosmética;
- Plano de Gerenciamento de Resíduos Sólidos (PGRS);
- Licença Prévia e de Instalação (LPI) da CETESB;
- Licença de Operação (LO) da CETESB.



Filadélfia Hair Comércio e Indústria de Cosméticos, em Paranavaí - PR

- Projeto e instalação de sistema compacto para tratamento de efluentes de indústria cosmética;
- Plano de Controle Ambiental (PCA);
- Licenciamento Ambiental Simplificado (LAS) do IAT.



CLIQUE NO ÍCONE E FAÇA
JÁ SEU ORÇAMENTO!

comercial@engenhoambiental.eco.br
(43) 3014-1086

Indústria Cosmética

Estampar Profasa, em Londrina - PR

- Plano de Gerenciamento de Resíduos Sólidos (PGRS);
- Renovação de Licença Ambiental de Operação (IAT).
- Outorga de Uso de Recursos Hídricos para Poço Artesiano;
- Renovação da Licença Ambiental de Operação (RLO).



Furgões Ibiporã, no PR

- Renovação de Licença Ambiental de Operação (RLO);
- Plano de Gerenciamento de Resíduos Sólidos (PGRS);
- Relatório de Atendimento de Condicionantes da Licença Ambiental;
- Inventário de Resíduos Sólidos.



CLIQUE NO ÍCONE E FAÇA
JÁ SEU ORÇAMENTO!
comercial@engenhoambiental.eco.br
(43) 3014-1086

Adeste, em Jaguapitã - PR

- Plano de Gerenciamento de Resíduos Sólidos - PGRS



Adeste



**CLIQUE NO ÍCONE E FAÇA
JÁ SEU ORÇAMENTO!**

**comercial@engenhoambiental.eco.br
(43) 3014-1086**

Indústria Cosmética

MSE Engenharia Ltda./ Hard Rock Hotel, em Sertaneja - PR

- Inventário Florestal do Resort Ilha do Sol



Hard Rock Hotel

ilha do sol

mse



CLIQUE NO ÍCONE E FAÇA
JÁ SEU ORÇAMENTO!

comercial@engenhoambiental.eco.br
(43) 3014-1086



Engenho Ambiental



Avenida João Miguel Caram, 731, Jardim Morumbi, CEP: 86036-370, Londrina/PR
Rua Cruz e Souza, 797, Vila Brasileira, CEP: 19802-112, Assis-SP



comercial@engenhoambiental.eco.br



www.engenhoambiental.eco.br



(43) 3014-1086