



Engenho Ambiental



Licenciamento e estudos ambientais são o nosso negócio

Vai construir, instalar, ampliar e/ou funcionar?
Prestamos o melhor serviço de adequação e regularização ambiental de sua atividade.

Comércio e
Serviço



Indústrias



Rural



Nossas soluções proporcionam qualidade ambiental e auxiliam nossos clientes a estarem de acordo com as normas padrões dos órgãos ambientais.

Nossa Cultura

Missão: Simplificar licenciamento e estudos ambientais.

Valores: Confiança, comprometimento, resultados, simplicidade e transparência.

Visão: Universalizar o licenciamento ambiental para todas empresas.



Presença no Paraná e São Paulo

Somos a Engenho Ambiental sediada em Londrina-PR com ponto focal em Assis-SP.

Mesorregião de atuação no Paraná: Norte Central, Norte Pioneiro, Centro Oriental.

Mesorregião de atuação em São Paulo, Bauru, Marília e Assis:

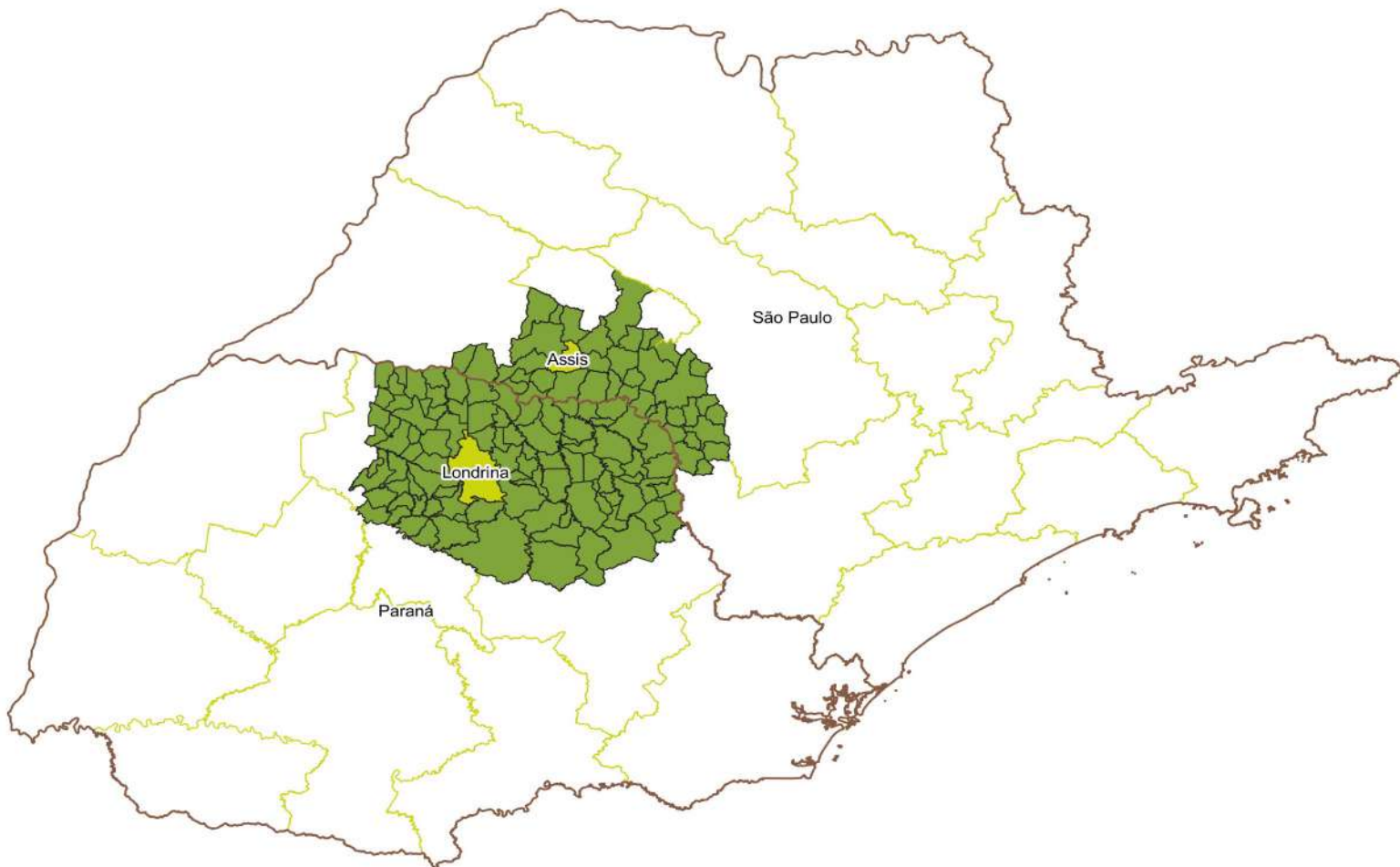

Estamos dentro do Centro de Pesquisa e Inovação (CEPI) no Parque Tecnológico da UTFPR-LD, por meio do Programa de Empreendedorismo e Inovação (PROEM).

ENGENHO AMBIENTAL EM NÚMEROS



+200

Clientes
satisfeitos



+6

Anos de
história



2

Escritórios no
PR e SP



8

Colaboradores

P&D (Pesquisa e Desenvolvimento)

Em simplificar o processo de licenciamento e estudos ambientais, por meio de padronização de processos com auxílio de plataformas de tecnologia, visando rapidez e redução de custos.

NOSSOS PRINCIPAIS SERVIÇOS EM NÚMEROS

+400

Projetos
Ambientais
Realizados

+160

Licenças Ambientais,
Outorgas e
Autorizações Emitidas

140

Projetos, Estudos,
Planos, Relatórios,
Laudos

Ambientais

109

PGRS
Planos de
Gerenciamento de

Resíduos Sólidos,
de Saúde e da Construção Civil

99

Projetos e Acompanhamentos
Técnicos de Obras (ATO) de
Tratamento de Efluentes
Líquidos e Esgoto
Sanitário (ETE)

15

EIV
Estudos de Impacto de

Vizinhança

8

Projetos e Acompanhamentos
Técnicos de Obras (ATO) de
Reúso de Água
de Chuva

Veja como é fácil trabalhar com a gente

Conte conosco para:

Licenciamento
Ambiental e Outorga
de Uso de Recursos
Hídricos



Responsabilidade
técnica ambiental
(ART - CREA)



CREA-PR
Conselho Regional de Engenharia
e Agronomia do Paraná

Estudos Ambientais

Plano de Gerenciamento de Resíduos Sólidos (PGRS, PGRSS E PGRCC);
Plano de Gerenciamento de Prevenção e Controle da Dengue (PGPCD);
Plano de Controle Ambiental (PCA e PCPA);
Relatório de Atendimento de Condicionantes Ambientais;
Inventário de Resíduos Sólidos;
Memorial Descritivo;
Memorial de Caracterização do Empreendimento (MCE);
EIV, EIA/RIMA, RAP, RAS, PBA e PRAD;
Relatório Anual de Atividades Potencialmente Poluidoras e
Utilizadoras de Recursos Ambientais (RAPP/IBAMA);
Inventário Florestal;
Relatório de Automonitoramento de Atividades Poluidoras;
Estudos de Geotecnia Ambiental;
Carta de Anuência da SANEPAR e SABESP;
Laudo de Ruído Ambiental;
Laudo de Classificação de Resíduos Sólidos.

Esgoto,
Efluentes,
Água de chuva,
Águas residuais

Projeto de Tratamento de Esgoto Doméstico
(Biorreator, biofiltro, multibiodigestor, fossa séptica,
filtro anaeróbio e sumidouro);
Projeto de Estação de Tratamento de Efluentes (ETE);
Projeto de Captação e Reúso de Água de Chuva;
Estudo de Autodepuração;
Estudo Hidrológico.



PRINCIPAIS MOTIVOS QUE LEVAM UMA EMPRESA A TER LICENÇA AMBIENTAL

1 OBRIGAÇÃO LEGAL

Toda atividade, por lei, deve ter um documento oficial que autorize seu funcionamento.

2 CONTROLE DA POLUIÇÃO AMBIENTAL DA ATIVIDADE EXERCIDA

Toda atividade tem potencial de causar impacto ambiental. A licença ambiental é um instrumento que identifica o potencial impacto e estabelece suas formas de controle.

3 ALVARÁ DE FUNCIONAMENTO

Em algumas prefeituras, o alvará de funcionamento da empresa só é emitido após apresentação da licença ambiental da empresa.

4 CERTIFICAÇÃO AMBIENTAL (ISO 14.001)

Cumprir a lei do licenciamento ambiental é um dos requisitos para a obter esta certificação.

5 EMPRÉSTIMO/FINANCIAMENTO BANCÁRIO

O banco exige a licença ambiental do empreendimento para efetuar estas transações bancárias.

6 DESTINAÇÃO FINAL DE ALGUM RESÍDUO ESPECÍFICO

Empresas de destinação final de resíduos cobram a licença ambiental do gerador para autorizar o recebimento.

7 PARTICIPAÇÃO EM LICITAÇÕES

Algumas prefeituras solicitam a licença ambiental de empresas interessadas em participar das empreitadas.

8 NEGOCIAÇÕES

Algumas empresas só negociam com outras empresas, caso apresentem a licença ambiental.

9 EVITAR NOTIFICAÇÃO, AUTO INFRAÇÃO E MULTA DE ÓRGÃOS AMBIENTAIS

Operar uma atividade sem a devida licença ambiental torna a empresa vulnerável em caso de fiscalização e acidentes, contribuindo para o aumento no valor de multas.

10 MARKETING VERDE

A licença ambiental pode ser usada como forma de promoção da empresa perante a concorrência no mercado.

11 REDUÇÃO DE DESPERDÍCIOS E CUSTOS OPERACIONAIS

A licença ambiental implica na análise da atividade da empresa como um todo, onde é possível identificar formas de otimização e lucratividade na atividade exercida pela empresa.

VEJA QUEM JÁ ATENDEMOS

Auto Posto



Clube



Bares e Restaurantes

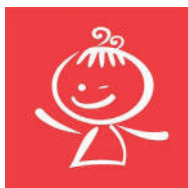

Comércio (varejista e atacadista) e Serviços

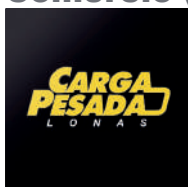

Condomínios

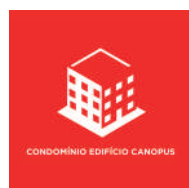
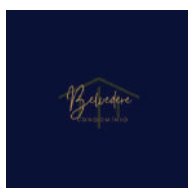

Dedetizadora



Estabelecimento de Ensino



Hotéis



Igrejas



Indústria Alimentícia



Indústria Cosmética



Indústria da Borracha



Indústria do Papel



Indústria Plástica



Indústria da Madeira



Indústria Diversas



Oficina Mecânica

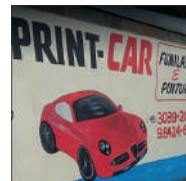

Indústria Metal Mecânica



Indústria Química



Indústria Têxtil



Prefeituras



Loteadora



Marmoraria



Mercados, Shoppings e Concessionárias

Saúde

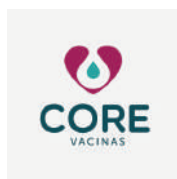

Transportadora de Cargas em Geral e Resíduos



Triagem de Resíduos e Cooperativas



Rodovias e Estradas





Engenho Ambiental



Avenida dos Pioneiros nº 3131
Jardim Morumbi CEP: 86036-370
Londrina/PR



comercial@engenhoambiental.eco.br



www.engenhoambiental.eco.br



(43) 3014-1086

LongPing High-Tech Biotecnologia Ltda, em Rolândia - PR

- Projeto de tratamento de esgoto sanitário, envolvendo biorreator “fossa séptica”, biofiltro “filtro anaeróbico” e sumidouro;
- Projeto de tratamento dos efluentes líquidos gerados no lavador de máquinas agrícolas;
- Projeto de tratamento dos efluentes líquidos oleosos da pista de abastecimento e oficina;
- Projeto da barragem e reservatório de captação de água para irrigação;
- Projeto de reservatório escavado revestido de manta geotêxtil, envolvendo levantamento planialtimétrico, projeto de corte e aterro, imagens em 3D do reservatório;
- Plano de Controle Ambiental (PCA);
- Plano de Gerenciamento de Resíduos Sólidos (PGRS);
- Inventário Florestal para corte de árvores para obra da barragem;
- Plano de Recuperação de Áreas Degradadas (PRAD);
- Outorga de captação de água subterrânea de poços artesianos;
- Outorga para captação de água superficial em rio, obra barragem e dragagem de sedimentos;
- Estudo hidrológico e medição de vazão do rio;
- Licenciamento ambiental, envolvendo LP, LI e LO do complexo Agrotech.



CLIQUE NO ÍCONE E FAÇA
JÁ SEU ORÇAMENTO!
comercial@engenhoambiental.eco.br
(43) 3014-1086

Seara JBS Abatedouro e Frigorífico de Aves, em Jaguapitã-PR

- Projeto da barragem e reservatório de captação de água bruta do abatedouro;
- Levantamento e Planta Topográfica Planialtimétrica Cadastral no entorno da barragem/reservatório;
- Projeto de reservatório escavado revestido de manta geotêxtil, envolvendo levantamento planialtimétrico, projeto de corte e aterro, imagens em 3D do reservatório;
- Estudo de concepção e de viabilidade, dimensionamento do vertedouro, da seção da barragem, e da descarga de fundo, memorial RIO.
- Relatório Ambiental Simplificado (RAS) da captação de água bruta, barragem e reservatório "lago".
- Inventário Florestal para corte de vegetação no local da obra;
- Projeto de compensação ambiental com plantio de mudas devido ao corte;
- Projeto da Estação de Tratamento de Água (ETA).
- Estudo hidrológico;
- Medição de vazão do rio;
- Outorga da barragem e da captação de água no IAT;
- Licenciamento ambiental no IAT do sistema de abastecimento de água.



CLIQUE NO ÍCONE E FAÇA
JÁ SEU ORÇAMENTO!
comercial@engenhoambiental.eco.br
(43) 3014-1086

Café Londrinense Indústria de Torrefação e Moagem de Café, em Londrina - PR

- Projeto de Tratamento do Esgoto Sanitário, envolvendo multibiodigestor e sumidouro;
- Plano de Controle Ambiental (PCA);
- RAPP/IBAMA - Relatório anual de atividades potencialmente poluidoras;
- Relatório de Automonitoramento de Poluição Atmosférica;
- Cadastro no SERFLOR - Sistema Obrigatório Estadual de Reposição Florestal;
- Renovação de Licença Ambiental Simplificada (RLAS) da SEMA.



**CLIQUE NO ÍCONE E FAÇA
JÁ SEU ORÇAMENTO!**
comercial@engenhoambiental.eco.br
(43) 3014-1086

Plásticos Novel do Paraná Ltda., em Ibiporã - PR

- Projeto e execução de obra do Retrofit da Estação de Tratamento de Efluentes (ETE). A ETE não funcionava e com o nosso trabalho colocamos em operação, gerando uma economia de 30 mil reais mensais;
- Plano de Controle Ambiental (PCA);
- Plano de Gerenciamento de Resíduos Sólidos (PGRS);
- Estudo de Passivo Ambiental;
- Programa de Gerenciamento de Risco (PGR);
- Autorização Ambiental (AA);
- Outorga de Uso de Recursos Hídricos para Poço Artesiano;
- Renovação da Licença Ambiental de Operação (RLO).

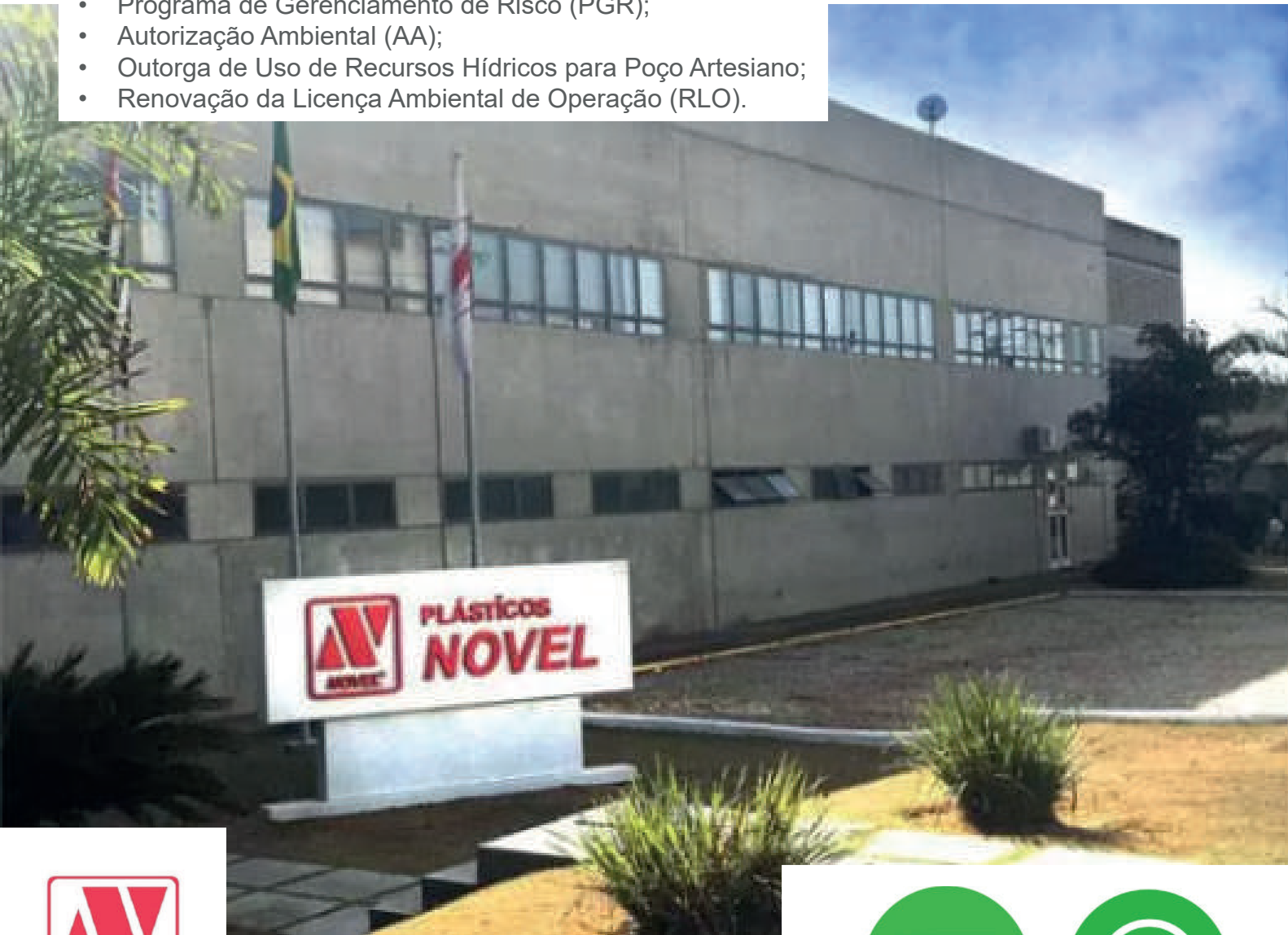

CLIQUE NO ÍCONE E FAÇA
JÁ SEU ORÇAMENTO!
comercial@engenhoambiental.eco.br
(43) 3014-1086

Paranácolor / Colorprint, em Cambará - PR

- Projeto de Estação de Tratamento de Efluentes Industriais (ETE);
- Plano de Gerenciamento de Resíduos Sólidos (PGRS);
- Carta de Anuência da SANEPAR para lançamento de efluentes na rede coletora de esgoto;
- Renovação de Licença Ambiental de Operação (RLO).



CLIQUE NO ÍCONE E FAÇA
JÁ SEU ORÇAMENTO!
comercial@engenhoambiental.eco.br
(43) 3014-1086

Makro Atacadista S.A / Posto Petrobras, em Cambé - PR

- Projeto de tratamento de efluentes oleosos da pista de abastecimento;
- Projeto de tratamento do esgoto sanitário;
- Projeto de drenagem de águas pluviais “chuva”;
- Anuência do município para lançamento do efluente tratado em rede de coleta de água de chuva;
- Aprovação dos projetos no órgão ambiental;
- Plano de Controle Ambiental (PCA);
- Plano de Gerenciamento de Risco (PGR);
- Renovação de Licença Ambiental de Operação (RLO).



PETROBRAS



Sonoco Indústria de Papel, em Londrina - PR

- Batimetria em Lagoa de Tratamento de Efluentes, com a finalidade de determinar o volume de lodo a ser removido.



CLIQUE NO ÍCONE E FAÇA
JÁ SEU ORÇAMENTO!
comercial@engenhoambiental.eco.br
(43) 3014-1086

Estampar Profasa, em Londrina - PR

- Plano de Gerenciamento de Resíduos Sólidos (PGRS);
- Renovação de Licença Ambiental de Operação (IAT).
- Outorga de Uso de Recursos Hídricos para Poço Artesiano;
- Renovação da Licença Ambiental de Operação (RLO).



Furgões Ibiporã, no PR

- Renovação de Licença Ambiental de Operação (RLO);
- Plano de Gerenciamento de Resíduos Sólidos (PGRS);
- Relatório de Atendimento de Condicionantes da Licença Ambiental;
- Inventário de Resíduos Sólidos.



CLIQUE NO ÍCONE E FAÇA
JÁ SEU ORÇAMENTO!
comercial@engenhoambiental.eco.br
(43) 3014-1086

Adeste, em Jaguapitã - PR

- Plano de Gerenciamento de Resíduos Sólidos - PGRS



Adeste



**CLIQUE NO ÍCONE E FAÇA
JÁ SEU ORÇAMENTO!**

**comercial@engenhoambiental.eco.br
(43) 3014-1086**

Indústria Cosmética

MSE Engenharia Ltda./ Hard Rock Hotel, em Sertaneja - PR

- Inventário Florestal do Resort Ilha do Sol

Hard Rock Hotel

ilha do sol



mse



CLIQUE NO ÍCONE E FAÇA
JÁ SEU ORÇAMENTO!
comercial@engenhoambiental.eco.br
(43) 3014-1086

Seara JBS Fábrica de Farinhas e Óleos “Graxaria”, em Rolândia - PR

- Projeto de Estação de Tratamento de Efluentes (ETE), abrangendo:
 - Calha Parshall para medição da vazão;
 - Peneira Estática;
 - Tanque de Equalização;
 - Flotador por ar dissolvido FAD com adição de coagulantes e floculantes;
 - Tridecanter para separar lodo, óleo e água;
 - Lagoas Anaeróbias;
 - Lodos Ativados.
- Projeto de Estação de Esgoto Sanitário para funcionários, abrangendo:
 - Tanque séptico (biorreactor);
 - Filtro anaeróbio (biofiltro).



CLIQUE NO ÍCONE E FAÇA
JÁ SEU ORÇAMENTO!
comercial@engenhoambiental.eco.br
(43) 3014-1086

Seara JBS Abatedouro e Frigorífico de Aves, em Jacarezinho - PR

- Batimetria das lagoas de estabilização (anaeróbias, facultativa, facultativa aerada e maturação/polimento) de tratamento de efluentes com objetivo de determinar a quantidade de lodo;
- Levantamento e Planta Topográfica Planialtimétrica Cadastral no entorno da Estação de Tratamento de Efluentes (ETE);
- Diagnóstico geotécnico nos taludes das lagoas de tratamento de efluentes para determinar o risco de escorregamentos e ruptura “fator de segurança”;
- Projeto executivo com medidas e obras corretivas visando a estabilização dos taludes das lagoas de tratamento de efluentes;
- Coleta de imagens e vídeos com Drone.



**CLIQUE NO ÍCONE E FAÇA
JÁ SEU ORÇAMENTO!**
comercial@engenhoambiental.eco.br
(43) 3014-1086

Seara JBS Abatedouro e Frigorífico de Aves, em Rolândia - PR

- Projeto da barragem de captação de água bruta do abatedouro;
- Batimetria do lago da barragem;
- Levantamento e Planta Topográfica Planialtimétrica Cadastral no entorno da barragem/reservatório;
- Projeto de reservatório escavado revestido de manta geotêxtil, envolvendo levantamento planialtimétrico, projeto de corte e aterro, imagens em 3D do reservatório;
- Estudo de concepção e de viabilidade, dimensionamento do vertedouro, da seção da barragem, e da descarga de fundo, memorial RIO;
- Estudo hidrológico;
- Medição de vazão do rio;
- Relatório Ambiental Simplificado (RAS) da captação de água bruta, barragem e reservatório "lago".



CLIQUE NO ÍCONE E FAÇA
JÁ SEU ORÇAMENTO!
comercial@engenhoambiental.eco.br
(43) 3014-1086

Central São Martinho Matadouro e Frigorífico de Bovinos e Suínos, em Rolândia - PR



- Projeto da Estação de Tratamento de Efluentes (ETE), abrangendo caixa de remoção de gordura e sólidos grosseiros, lagoas de estabilização e adição de bactérias biodegradadoras.



CLIQUE NO ÍCONE E FAÇA
JÁ SEU ORÇAMENTO!
comercial@engenhoambiental.eco.br
(43) 3014-1086

Piáia Agroindustrial Abatedouro, Frigorífico e Graxaria de Aves, em Cândido Mota - SP

- Projeto de Estação de Tratamento de Efluentes (ETE), abrangendo:
 - Calha Parshall para medição da vazão;
 - Peneira Estática;
 - Tanque de Equalização;
 - Flotador por ar dissolvido FAD com adição de coagulantes e floculantes;
 - Tridecanter para separar lodo, óleo e água;
 - Lagoas Anaeróbias;
 - Lagoa de Maturação;
 - Adição de Sal Metálico para remoção de fósforo.
- Projeto de Estação de Esgoto Sanitário para funcionários, abrangendo:
 - Tanque séptico (biorreator);
 - Filtro anaeróbio (biofiltro).
- Estudo de Autodepuração do Efluente abrangendo a modelagem avançada para matéria orgânica, nitrogênio, fósforo e coliformes;
- Projeto de dissipador para lançamento dos efluentes no corpo receptor;
- Outorga para lançamento do efluente tratado;
- Aprovação dos projetos no órgão ambiental;
- Licença Prévia (LP), Licença de Instalação (LI) e Licença de Operação (LO) da CETESB.



Lar Cooperativa Agroindustrial, em Matelândia - PR

- Projeto da barragem de captação de água bruta do abatedouro;
- Batimetria do lago da barragem;
- Levantamento e Planta Topográfica Planialtimétrica Cadastral no entorno da barragem/reservatório;
- Estudo de concepção e de viabilidade, dimensionamento do vertedouro, da seção da barragem, e da descarga de fundo, memorial RIO.



**CLIQUE NO ÍCONE E FAÇA
JÁ SEU ORÇAMENTO!**
comercial@engenhoambiental.eco.br
(43) 3014-1086

King & Joe Indústria de Confeções, em Londrina - PR

- Teste de tratabilidade do efluente utilizando Jar Test para verificar o adequado tipo de tratamento a ser aplicado aos efluentes líquidos industriais. Foi utilizado como coagulante PAC, sulfato de alumínio e tanino, e utilizando como floculante polímeros aniônicos e catiônicos;
- Projeto de concepção da Estação de Tratamento de Efluentes (ETE);
- Assessoria técnica para implantar a ETE - compacta.



**KING
& JOE**



**CLIQUE NO ÍCONE E FAÇA
JÁ SEU ORÇAMENTO!**
comercial@engenhoambiental.eco.br
(43) 3014-1086

Indústria Têxtil

Hydronorth Fábrica de Tintas, Vernizes, Esmaltes e Lacas, em Cambé - PR

- Diagnóstico na Estação de Tratamento de Efluentes Industriais (ETE);
- Teste de tratabilidade (Jar Teste) utilizando diferentes coagulantes como Sulfato de Alumínio, PAC e Tanino;
- Teste de filtração utilizando areia, carvão ativado, resina catiônica e aniônica;
- Acompanhamento dos parâmetros DQO, cor, turbidez, pH, sólidos e surfactantes.



Hydronorth



**CLIQUE NO ÍCONE E FAÇA
JÁ SEU ORÇAMENTO!**
comercial@engenhoambiental.eco.br
(43) 3014-1086

Indústria de Artefatos de Couro Jaguap, em Jaguapitã - PR

- Projeto de Estação de Tratamento de Efluentes (ETE), envolvendo:
 - Peneira estática;
 - Tanque de equalização;
 - Decantador com adição de coagulante e floculante;
 - Leito de Secagem para lodo;
 - Reúso do efluente tratado;
 - Destinação do efluente saturado como resíduo industrial;
 - Aprovação do projeto no órgão ambiental;
- Projeto de Tratamento do Esgoto Sanitário, envolvendo multibiodigestor e sumidouro;
- Plano de Controle Ambiental (PCA);
- Plano de Gerenciamento de Resíduos Sólidos (PGRS);
- Autorização Ambiental (AA);
- Outorga para captação de água subterrânea de poço artesiano;
- Licenciamento Ambiental (LP, LI e LO) no IAT.

Link Agro-industrial, em Londrina - PR

- Projeto de Tratamento do Esgoto Sanitário, envolvendo multibiodigestor e sumidouro;
- Plano de Controle Ambiental (PCA);
- Cadastro no SERFLOR - Sistema Obrigatório Estadual de Reposição Florestal.



**CLIQUE NO ÍCONE E FAÇA
JÁ SEU ORÇAMENTO!**
comercial@engenhoambiental.eco.br
(43) 3014-1086

Tecnopuro, em Londrina - PR

Tratamento de Efluentes Oleosos:

- A Engenho Ambiental elaborou o projeto da Caixa Separadora de Água e Óleo (Caixa SAO) 3 em 1, composta por gradeamento, caixa de areia e caixa separadora de água e óleo. O modelo tem sido fabricado e comercializado pela empresa Tecnopuro.



 TecnoPuro®

Supripostos, em Londrina - PR

Tratamento de Efluentes Oleosos:

- A Engenho Ambiental elaborou o projeto da Caixa Separadora de Água e Óleo (Caixa SAO) 3 em 1, composta por gradeamento, caixa de areia e caixa separadora de água e óleo.



 SUPRIPOSTOS

CLIQUE NO ÍCONE E FAÇA
JÁ SEU ORÇAMENTO!
comercial@engenhoambiental.eco.br
(43) 3014-1086

Indústria de Equipamentos

Shazzam Funilaria/Oficina Express, em Londrina - PR



- Projeto do sistema de captação e reúso de águas pluviais (chuva);
- Projeto e instalação de Estação de Tratamento de Efluentes de Oficina/Funilaria/Pintura (ETE) composto por retenção de lama, caixa separadora de água e óleo (Caixa SAO) e filtro de areia;
- Carta de Anuência da SANEPAR para lançamento de efluentes na rede coletora de esgoto;
- Plano de Gerenciamento de Resíduos Sólidos (PGRS);
- Treinamento sobre Gestão de Resíduos Sólidos e Controle da Dengue;
- Plano de Gerenciamento para Prevenção e Controle da Dengue (PGPCD);
- Projeto do Sistema de Controle de Poluição Atmosférica para Cabine de Pintura;
- Aprovação do projeto na Secretaria do Meio Ambiente de Londrina (SEMA);
- Licença Ambiental Simplificada (LAS) da SEMA.



Print Car Funilaria e Pintura Ltda., Londrina - PR

- Projeto de retenção de lama e caixa separadora de água e óleo (Caixa SAO);
- Carta de Anuência da SANEPAR para lançamento de efluentes na rede coletora de esgoto;
- Plano de Gerenciamento de Resíduos Sólidos (PGRS);
- Treinamento sobre Gestão de Resíduos Sólidos;
- Projeto do Sistema de Controle de Poluição Atmosférica para Cabine de Pintura;
- Aprovação do projeto na Secretaria do Meio Ambiente de Londrina (SEMA);
- Licença Ambiental Simplificada (LAS) da SEMA.



G29 Centro Automotivo Ltda., em Londrina - PR

- Projeto de retenção de lama e caixa separadora de água e óleo (Caixa SAO);
- Carta de Anuência da SANEPAR para lançamento de efluentes na rede coletora de esgoto;
- Plano de Gerenciamento de Resíduos Sólidos (PGRS);
- Plano de Gerenciamento para Prevenção e Controle da Dengue (PGPCD);
- Treinamento sobre Gestão de Resíduos Sólidos e Controle da Dengue;
- Aprovação do projeto na Secretaria do Meio Ambiente de Londrina (SEMA);
- Licença Ambiental Simplificada (LAS) da SEMA.



**CLIQUE NO ÍCONE E FAÇA
JÁ SEU ORÇAMENTO!**

comercial@engenhoambiental.eco.br

(43) 3014-1086



Oficinas mecânicas

Carraro Parts Auto Peças e Serviços Elétricos/Oficina, em Londrina - PR

- Projeto de retenção de lama e caixa separadora de água e óleo (Caixa SAO);
- Carta de Anuência da SANEPAR para lançamento de efluentes na rede coletora de esgoto;
- Plano de Gerenciamento de Resíduos Sólidos (PGRS);
- Plano de Gerenciamento para Prevenção e Controle da Dengue (PGPCD);
- Treinamento sobre Gestão de Resíduos Sólidos e Controle da Dengue;
- Aprovação do projeto na Secretaria do Meio Ambiente de Londrina (SEMA);
- Licença Ambiental Simplificada (LAS) da SEMA.



Maxgran Marmoraria, em Londrina - PR

- Projeto de retenção de lama e caixa separadora de água e óleo (Caixa SAO);
- Carta de Anuência da SANEPAR para lançamento de efluentes na rede coletora de esgoto;
- Plano de Gerenciamento de Resíduos Sólidos (PGRS);
- Treinamento sobre Gestão de Resíduos Sólidos;
- Aprovação do projeto na Secretaria do Meio Ambiente de Londrina (SEMA);
- Licença Ambiental Simplificada (LAS) da SEMA.

Graniart Marmoraria, em Londrina - PR

- Projeto de retenção de lama e caixa separadora de água e óleo (Caixa SAO);
- Carta de Anuência da SANEPAR para lançamento de efluentes na rede coletora de esgoto;
- Plano de Gerenciamento de Resíduos Sólidos (PGRS);
- Treinamento sobre Gestão de Resíduos Sólidos;
- Licença Ambiental Simplificada (LAS) da SEMA.



Duque Park Estacionamento / Lavador de Veículos, em Londrina - PR

- Projeto de retenção de lama e caixa separadora de água e óleo (Caixa SAO);
- Carta de Anuência da SANEPAR para lançamento de efluentes na rede coletora de esgoto.



Clean Estética Automotiva, em Londrina - PR

- Projeto de retenção de lama e caixa separadora de água e óleo (Caixa SAO);
- Carta de Anuência da SANEPAR para lançamento de efluentes na rede coletora de esgoto;
- Plano de Gerenciamento de Resíduos Sólidos (PGRS);
- Treinamento sobre Gestão de Resíduos Sólidos.

Mix Reciclagem, em Londrina - PR

- Projeto de Tratamento do Esgoto Sanitário, envolvendo multibiodigestor e sumidouro;
- Plano de Gerenciamento de Resíduos Sólidos (PGRS);
- Treinamento sobre Gestão de Resíduos Sólidos;
- Renovação de Licença Ambiental Simplificada (RLAS).

A.R.T. Londrina - Locações, Produtos e Serviços Técnicos, em Londrina - PR

- Projeto de tratamento de esgoto sanitário, envolvendo biorreator “fossa séptica”, biofiltro “filtro anaeróbio” e sumidouro;
- Plano de Controle Ambiental (PCA);
- Plano de Gerenciamento de Resíduos Sólidos (PGRS);
- Projeto do Sistema de Controle de Poluição Atmosférica para Cabine de Pintura;
- Aprovação do projeto na Secretaria do Meio Ambiente de Londrina (SEMA);
- Licença Ambiental Simplificada (LAS);
- Licença Ambiental Trifásica (LP. LI e LO).



Serraria Cafezal, em Londrina - PR

- Projeto de Tratamento do Esgoto Sanitário, envolvendo multibiodigestor e sumidouro;
- Cadastro no SERFLOR - Sistema Obrigatório Estadual de Reposição Florestal.
- Renovação de Licença Ambiental Simplificada (RLAS) da SEMA.



CLIQUE NO ÍCONE E FAÇA
JÁ SEU ORÇAMENTO!
comercial@engenhoambiental.eco.br
(43) 3014-1086

Defende Controle de Pragas Urbanas, em Cambé - PR

- Projeto para recolhimento e destinação dos efluentes Líquidos gerados no laboratório de químicos;
- Plano de Controle Ambiental (PCA);
- Plano de Gerenciamento de Resíduos Sólidos (PGRS);
- Licença Ambiental Simplificada (LAS) do IAT.



Micropar Instituto de Anatomia Patológica do Paraná, em Londrina - PR

- Carta de Anuência da SANEPAR para lançamento de efluentes do serviço de saúde na rede coletora de esgoto;
- Plano de Gerenciamento de Resíduos do Serviço de Saúde (PGRSS);
- Treinamento sobre Gestão de Resíduos Sólidos;
- Licença Ambiental Simplificada (LAS) da SEMA.



Delta Londrina Medicina Laboratorial S/S Ltda, em Londrina - PR

- Carta de Anuência da SANEPAR para lançamento de efluentes do serviço de saúde na rede coletora de esgoto.



Clinivet - Clínica Veterinária, em Londrina - PR

- Carta de Anuência da SANEPAR para lançamento de efluentes do serviço de saúde na rede coletora de esgoto;
- Plano de Gerenciamento de Resíduos do Serviço de Saúde (PGRSS);
- Treinamento sobre Gestão de Resíduos Sólidos;
- Licença Ambiental Simplificada (LAS) da SEMA.



CLIQUE NO ÍCONE E FAÇA
JÁ SEU ORÇAMENTO!
comercial@engenhoambiental.eco.br
(43) 3014-1086

Tata Consultancy Services do Brasil, em Londrina - PR

- Projeto do sistema de captação e reúso de águas pluviais (chuva) que gera economia de 5 mil reais por mês ao cliente;
- Aprovação do projeto na Secretaria do Meio Ambiente de Londrina (SEMA);
- Instalação do sistema abrangendo:
 - ETAR - Estação Tratamento e Reúso de Água de Chuva;
 - Reservatório elevado de reúso;
 - Ligação da água de reúso nos vasos sanitários;
 - Impermeabilização de reservatório enterrado de 100 m³.
- Plano de Gerenciamento de Resíduos Sólidos (PGRS);
- Treinamento sobre Gestão de Resíduos Sólidos;
- Licença Ambiental Simplificada (LAS) da SEMA.

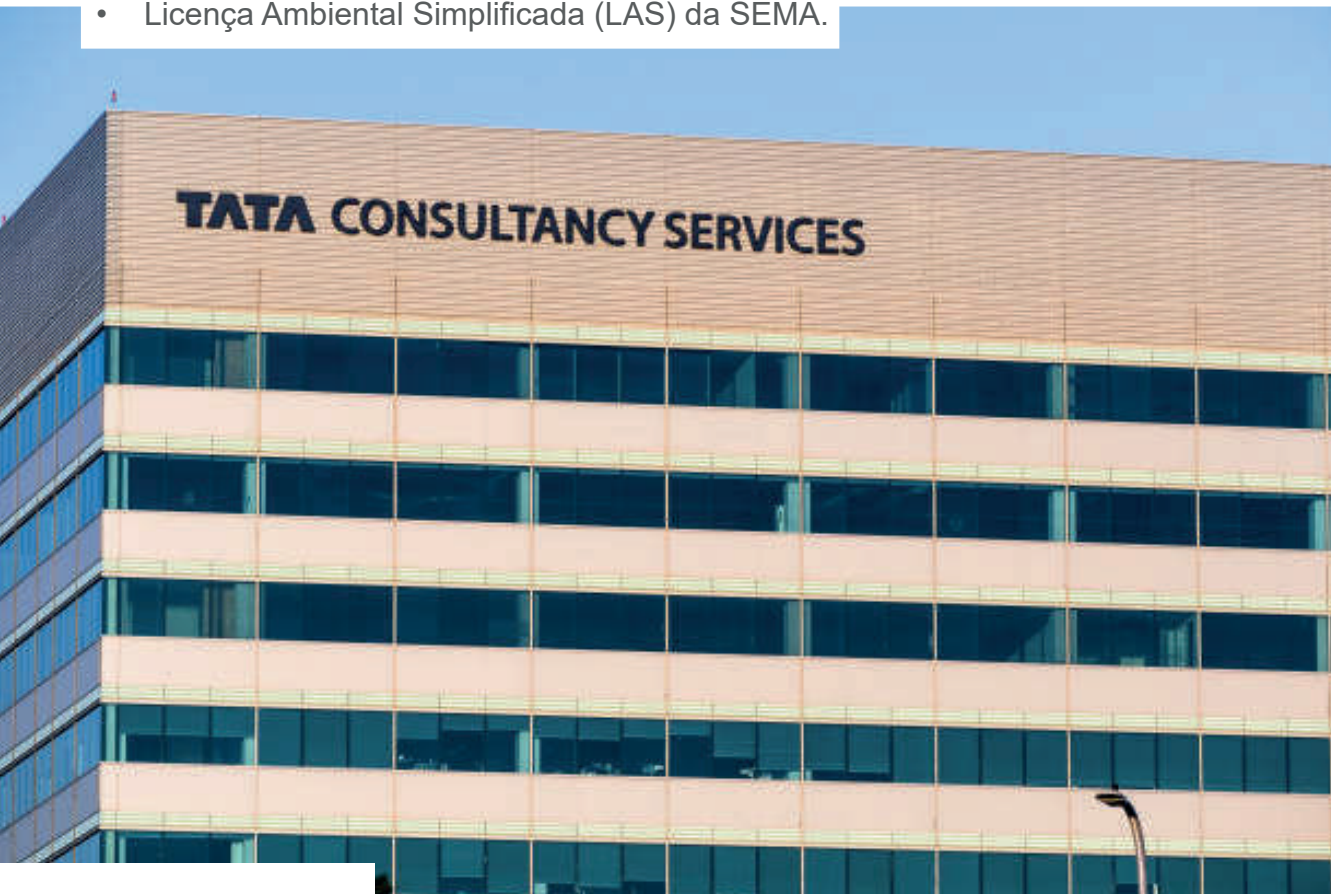

**TATA
CONSULTANCY
SERVICES**

tcs



**CLIQUE NO ÍCONE E FAÇA
JÁ SEU ORÇAMENTO!**
comercial@engenhoambiental.eco.br
(43) 3014-1086

Grupo Educacional Universitário Ltda., em Londrina - PR

- Projeto do sistema de captação e reúso de águas pluviais (chuva);
- Plano de Gerenciamento de Resíduos Sólidos (PGRS);
- Treinamento sobre Gestão de Resíduos Sólidos;
- Aprovação do projeto na Secretaria do Meio Ambiente de Londrina (SEMA).



Sociedade Londrinense de Ensino Ltda., em Londrina - PR

- Projeto do sistema de captação e reúso de águas pluviais (chuva);
- Aprovação do projeto na Secretaria do Meio Ambiente de Londrina (SEMA);
- Instalação do sistema.



CLIQUE NO ÍCONE E FAÇA
JÁ SEU ORÇAMENTO!
comercial@engenhoambiental.eco.br
(43) 3014-1086

Alpha Blocos e Pavers, em Londrina - PR

- Projeto do sistema de captação e reúso de águas pluviais (chuva);
- Plano de Gerenciamento de Resíduos Sólidos (PGRS);
- Treinamento sobre Gestão de Resíduos Sólidos;
- Aprovação do projeto na Secretaria do Meio Ambiente de Londrina (SEMA).



Supermercado Lisboa, em Londrina - PR

- Projeto do sistema de captação e reúso de águas pluviais (chuva);
- Projeto de caixa de remoção de gordura para açougue e padaria;
- Aprovação do projeto na Secretaria do Meio Ambiente de Londrina (SEMA);
- Plano de Gerenciamento de Resíduos Sólidos (PGRS);
- Treinamento sobre Gestão de Resíduos Sólidos;
- Renovação de Licença Ambiental Simplificada (RLAS) da SEMA.



CLIQUE NO ÍCONE E FAÇA
JÁ SEU ORÇAMENTO!
comercial@engenhoambiental.eco.br
(43) 3014-1086

Ingá Sul Concretos Ltda., em Arapongas - PR

- Projeto da Estação de Tratamento de Efluentes (ETE) Líquidos com resíduos de concreto;
- Plano de Controle Ambiental (PCA);
- Plano de Gerenciamento de Resíduos Sólidos (PGRS);
- Aprovação dos projetos no órgão ambiental;
- Renovação de Licença de Operação (RLO) do IAT.



RP - Sul Argamassa Armada Ltda., em Cambé - PR

- Projeto do Tratamento dos Efluentes Líquidos com resíduos de concreto;
- Autorização municipal para lançamento do efluente tratado em corpo hídrico;
- Aprovação dos projetos no órgão ambiental;
- Plano de Gerenciamento de Resíduos Sólidos (PGRS);
- Renovação de Licença de Operação (RLO) do IAT.



CLIQUE NO ÍCONE E FAÇA
JÁ SEU ORÇAMENTO!

comercial@engenhoambiental.eco.br

(43) 3014-1086

Transportadora Real 94, em Londrina - PR

- Projeto do tanque pulmão para contenção de líquidos perigosos em caso de vazamento acidental no pátio de transbordo de cargas;
- Projeto de drenagem de água de chuva;
- Projeto do sistema de tratamento de efluentes da lavagem do pátio de cargas;
- Projeto de Interligação do Efluente Tratado na Rede da Sanepar;
- Anuência da SANEPAR para lançamento do efluente tratado em rede de esgoto;
- Aprovação dos projetos no órgão ambiental;
- Acompanhamento técnico de obra (ATO).
- Estudo de Impacto de Vizinhança (EIV);
- Estudo de Impacto de Trânsito (EIT);
- Plano de Controle Ambiental (PCA);
- Plano de Gerenciamento de Resíduos Sólidos (PGRS);
- Treinamento sobre Gestão de Resíduos Sólidos;
- Memorial Descritivo Ambiental;
- Licença Ambiental Trifásica (LP, LI e LO) do IAT.



CLIQUE NO ÍCONE E FAÇA
JÁ SEU ORÇAMENTO!

comercial@engenhoambiental.eco.br

(43) 3014-1086

Transportadora

Tindiana Transportes, em Londrina - PR

- Projeto de Tratamentos dos Efluentes Líquidos do Lavador de Caminhões;
- Projeto de Interligação do Efluente Tratado na Rede da Sanepar;
- Anuência da SANEPAR para lançamento do efluente tratado em rede de esgoto;
- Aprovação dos projetos no órgão ambiental;
- Acompanhamento técnico de obra (ATO);
- Plano de Controle Ambiental (PCA);
- Plano de Gerenciamento de Resíduos Sólidos (PGRS);
- Projeto do Sistema de Controle de Poluição Atmosférica para Cabine de Pintura;
- Memorial Descritivo Ambiental;
- Licença Ambiental Trifásica (LP, LI e LO) do IAT.



CLIQUE NO ÍCONE E FAÇA
JÁ SEU ORÇAMENTO!

comercial@engenhoambiental.eco.br

(43) 3014-1086

Transportadora

ABN Beauty Cosméticos, em Tarumã - SP

- Projeto e instalação de sistema compacto para tratamento de efluentes de indústria cosmética;
- Plano de Gerenciamento de Resíduos Sólidos (PGRS);
- Licença Prévia e de Instalação (LPI) da CETESB;
- Licença de Operação (LO) da CETESB.



Filadélfia Hair Comércio e Indústria de Cosméticos, em Paranavaí - PR

- Projeto e instalação de sistema compacto para tratamento de efluentes de indústria cosmética;
- Plano de Controle Ambiental (PCA);
- Licenciamento Ambiental Simplificado (LAS) do IAT.

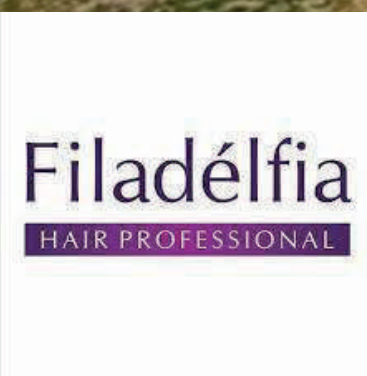

CLIQUE NO ÍCONE E FAÇA
JÁ SEU ORÇAMENTO!
comercial@engenhoambiental.eco.br
(43) 3014-1086